CENTRE D'ÉTUDES DES RELATIONS ET CONTACTS LINGUISTIQUES ET LITTÉRAIRES

Voix et altérité dans l'espace public

Actualité

Journée d'étude 17 mars 2023. Citadelle, salle E001-002

Journée d'étude organisée dans le cadre du séminaire de recherche doctoral "La Voix des autres /Autres voix".

Le programme se compose de 4 interventions de 40 à 45 minutes maximum, chacune suivie d'un temps d'échange avec les participant·e·s:

10h00-11h15: La voix des Italo-Américains au cinéma – Kevin Dwyer (MCF civilisation américaine, Textes & Cultures, Artois)
11h15-12h30: La voix des féministes nord-africaines en ligne : entre disqualification sexiste et récupération raciste –Yosra Ghliss (MCF sciences du langage, CERCLL, UPJV)
13h30-14h45: Traces and testimony: Roma voices in the German past — Eve Rosenhaft (University of Liverpool) [en anglais]
14h45-16h00: La voix de la minorité slovène dans la construction de la nation autrichienne en Carinthie — Rodrigue Akpadji (ATER en études germaniques, UPEC)

Lien Zoom (accessible à partir de 9h50): https://u-picardie-fr.zoom.us/j/95415131746?pwd=S3B0VVgyR1l0RzJWS201c2J1R3pXdz09

Consulter le programme du séminaire.

Contact: christine.meyer@u-picardie.fr

À LIRE AUSSI

UNIVERSITI
de Picardie
Jules Verne

La voix
Au

Sémina

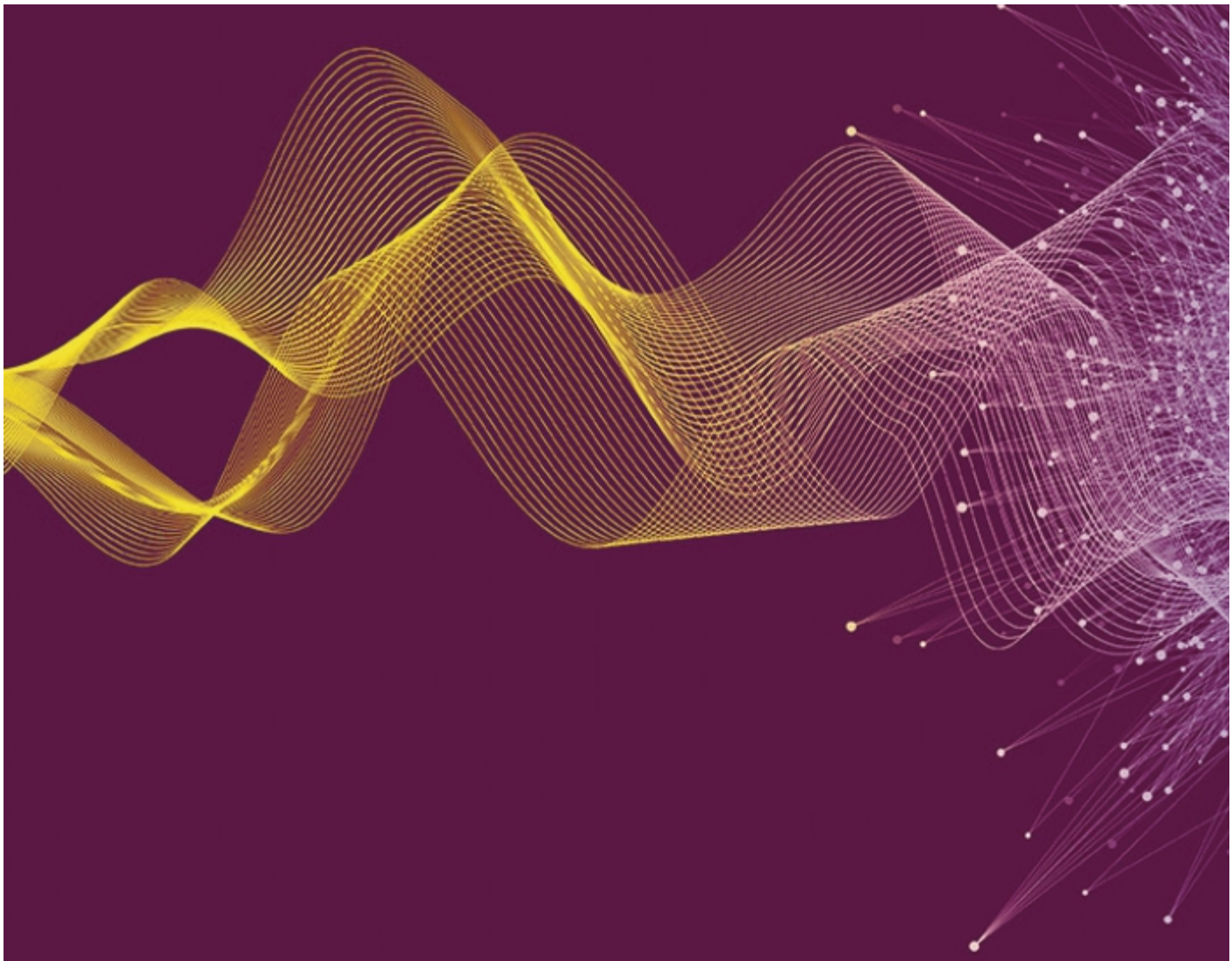

Éthique et esthétique de l'auctorialité

Vendredi 27 janvier 2023
de 9h00 à 17h00

UPJV
Pôle Universitaire Citadelle

10 rue des Français libres - AMIENS
Salle E001-002

10

PR

Contacts :

- Christine Meyer (CERCLL/CirlST)
  christine.meyer@u-picardie.fr
- Evelyne Jacquelin (Textes et Cultures/TransLittéra
  evelyne.jacquelin@univ-artois.fr

Affiche Voix CERCLL_V2_page-0001.jpg

Colloque international "Yo sé quién soy"
L'affirmation du je dans l'œuvre de Cervantès.
Héritage, hypertrophie, énigme, 26-27 avril 2024

Colloque International « Le temps et le moment.
Poétiques temporelles de la météo en littérature »
28-29 Mars 2024

Investigation linguistique et ethnométhodologique des discours en contexte médiatique